ПРИЛОЖЕНИЕ № 5
к регламенту по предоставлению Местной администрацией
внутригородского муниципального образования Муниципального округа № 53
Санкт-Петербурга, осуществляющей отдельные государственные полномочия
Санкт-Петербурга по организации и осуществлению деятельности по опеке
и попечительству, назначению и выплате денежных средств на содержание детей,
находящихся под опекой или попечительством, и денежных средств
на содержание детей, переданных на воспитание в приемные семьи,
в Санкт-Петербурге, государственной услуги по выдаче разрешения органом
опеки и попечительства на заключение в организациях кинематографии, театрах,
театральных и концертных организациях, цирках трудового договора
с лицами, не достигшими возраста 14 лет, для участия в создании и (или) исполнении
(экспонировании) произведений без ущерба здоровью
и нравственному развитию
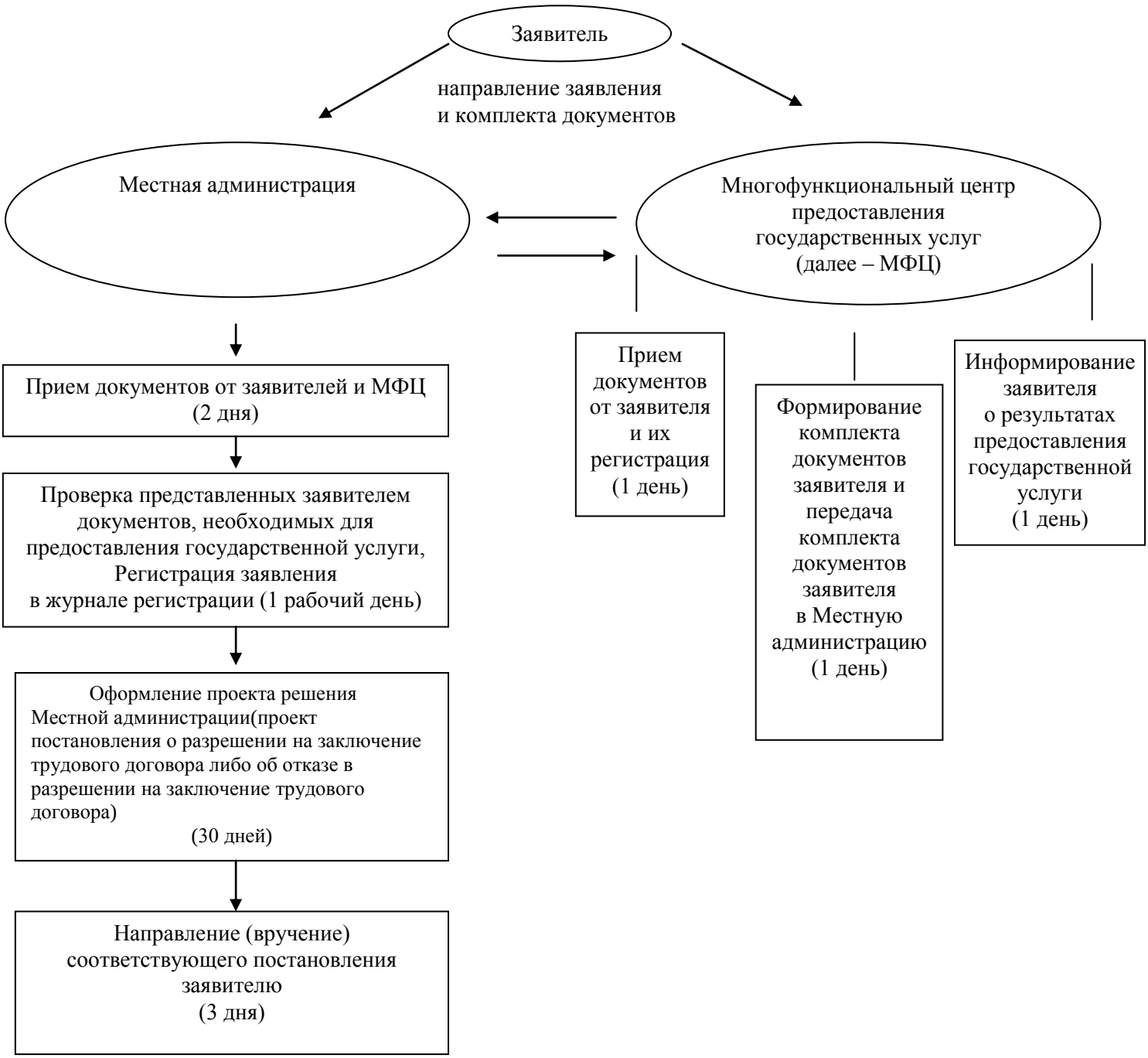
БЛОК-СХЕМА